

# Je vais avoir UN PLÂTRE

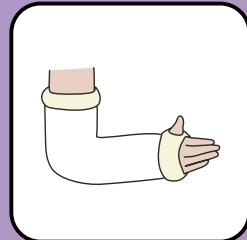

## On m'enlève mon plâtre



# On m'enlève le plâtre

J'ai fait une radio : mon bras est réparé

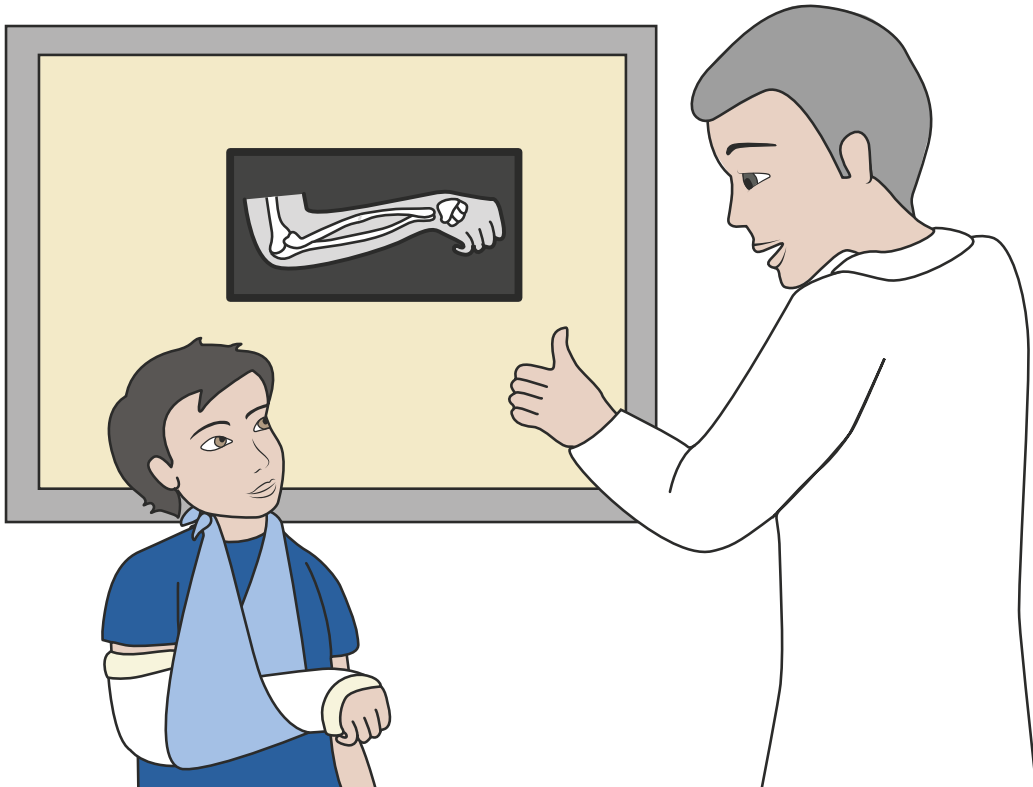

Pour plus d'information, consulter la fiche RADIO

Retirer un plâtre ne fait pas mal

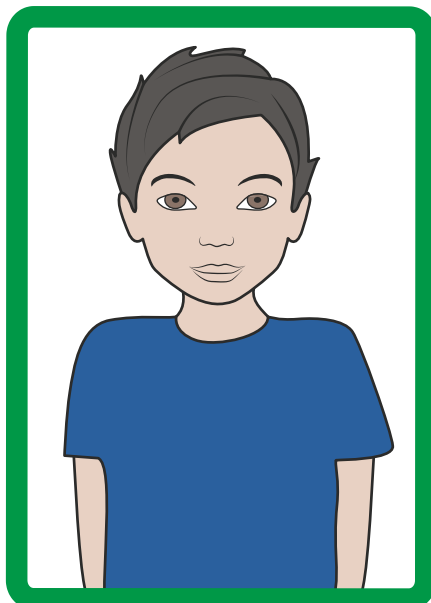

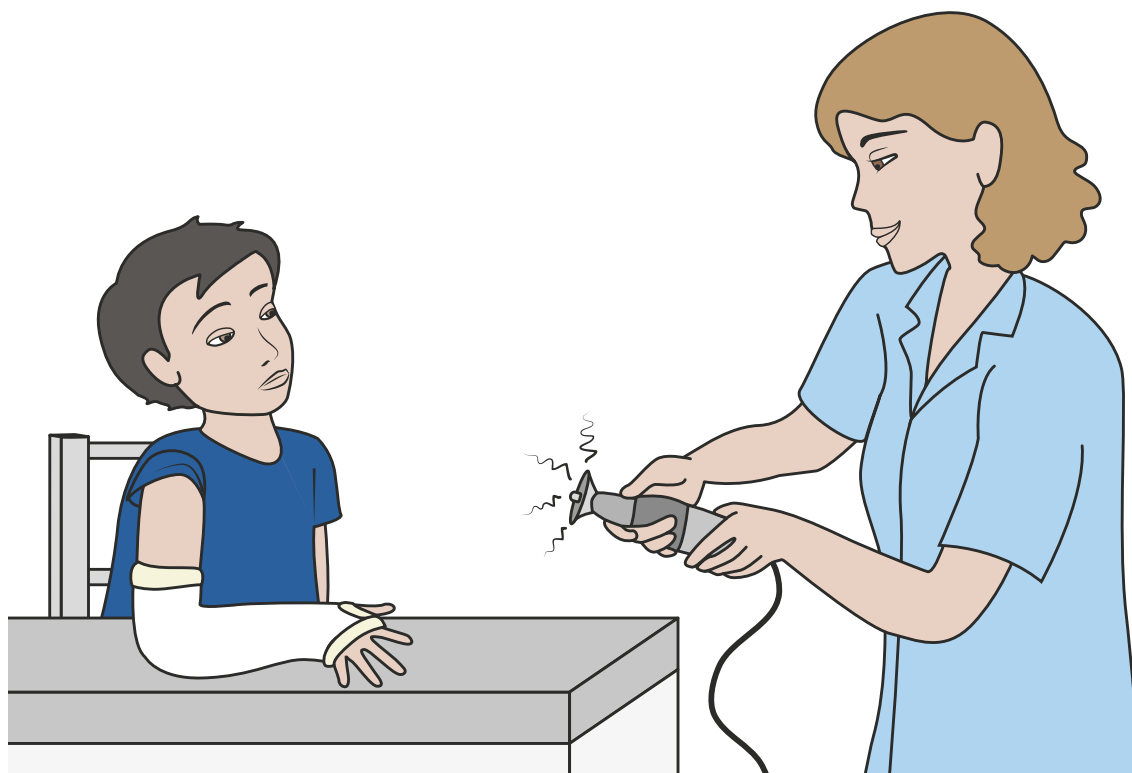

- L'appareil ne coupe pas la peau

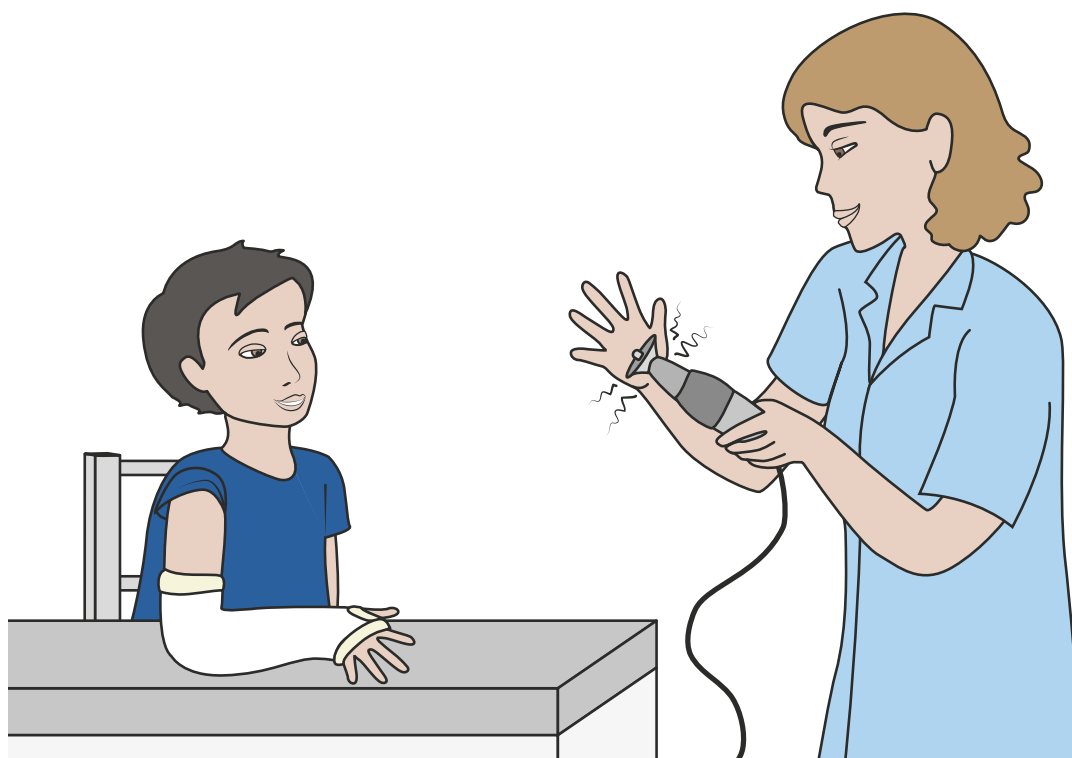

L'appareil fait du bruit

- L'infirmière fend le plâtre des deux côtés



- Je ressens des vibrations partout dans mon corps



**L'infirmière écarte le plâtre avec une grande pince**



**Elle coupe le jersey avec des ciseaux à bouts ronds**



**Elle m'enlève le plâtre**



**Mon bras est réparé, je peux le bouger**



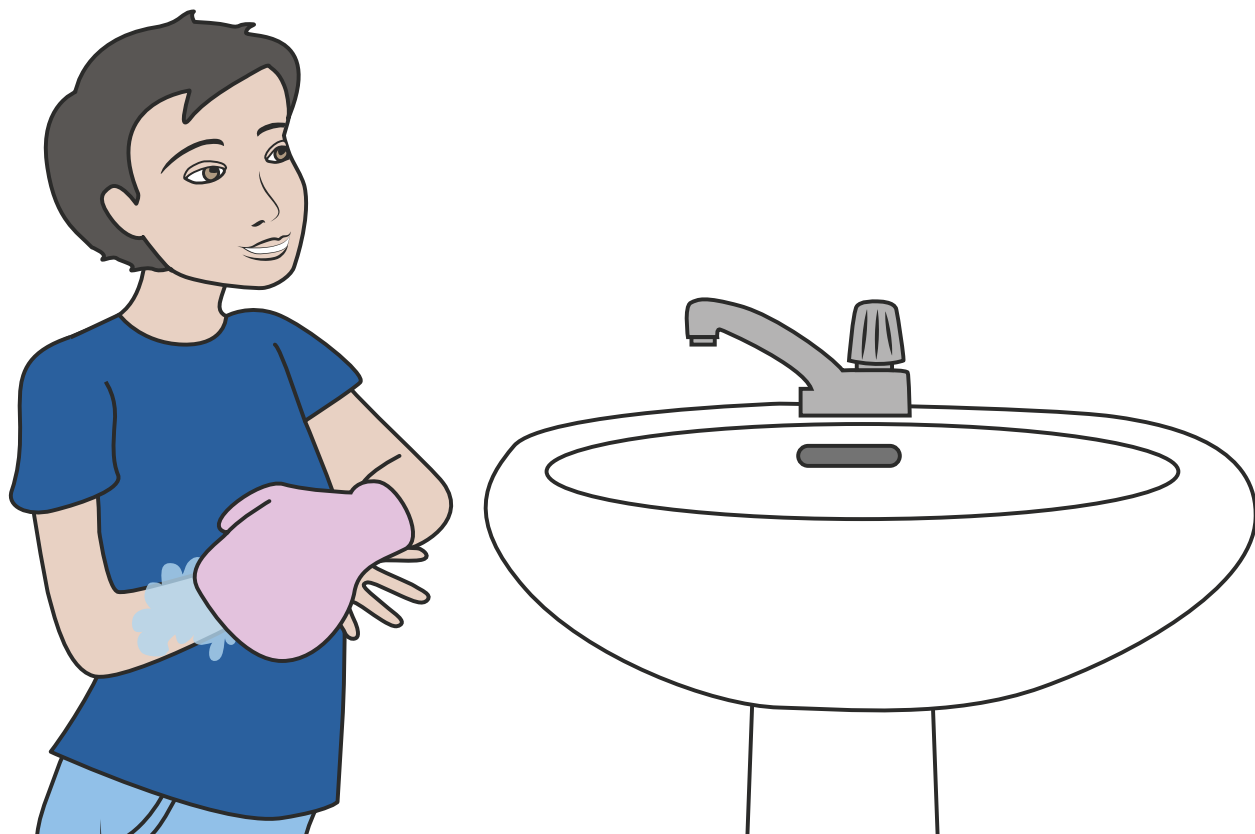

- Ma peau est sèche, je peux mettre une pommade



## Il manque de force



## Mon bras va redevenir normal en le bougeant

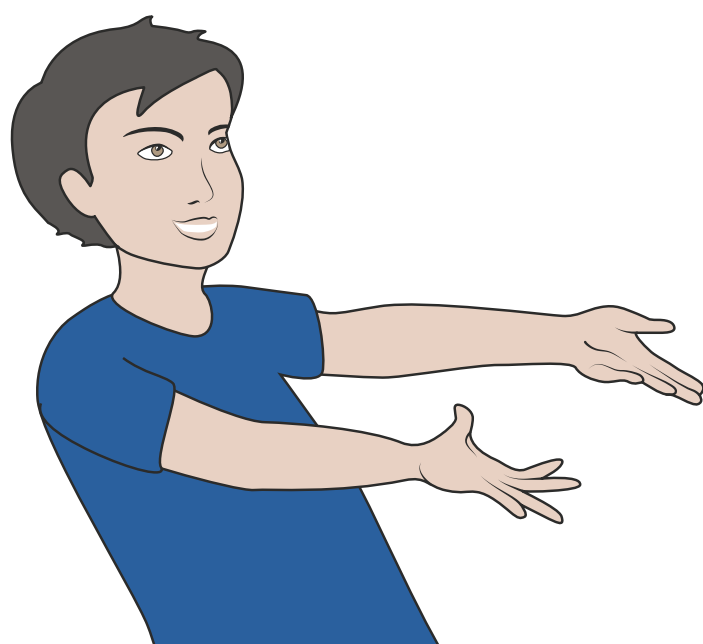
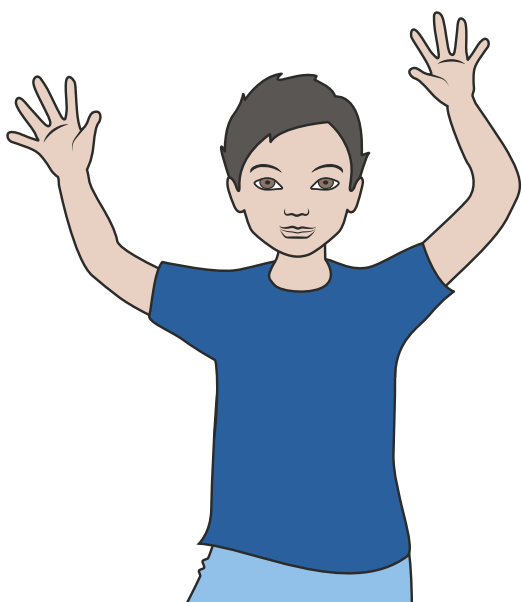



- **Le kiné m'aide à bouger**



**Je vais me remuscler**