

J'ai rendez-vous chez **LE DENTISTE**

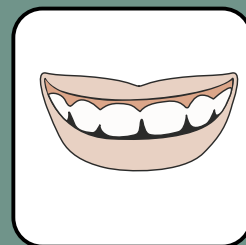

Le dentiste me met une couronne



Le dentiste me met une couronne

Quand une dent soignée est très abîmée, le dentiste met une couronne

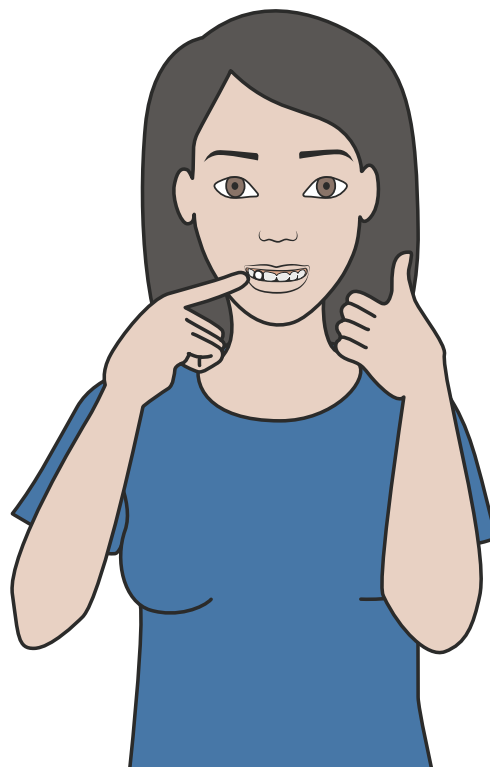
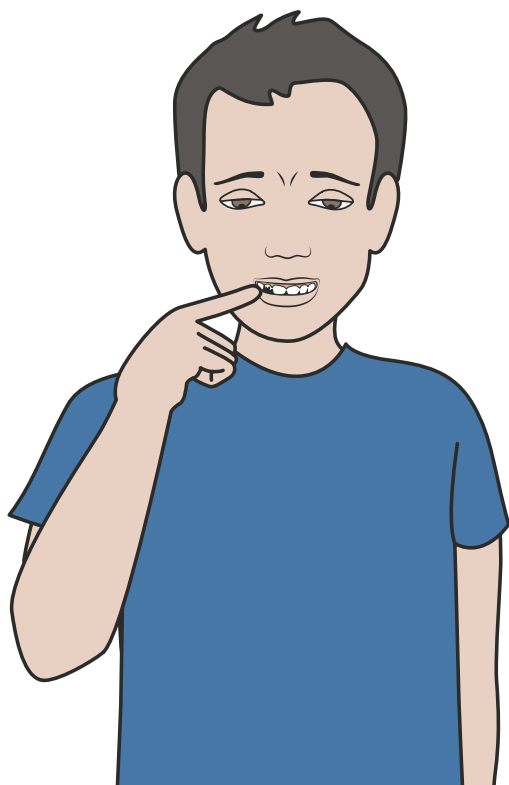

La couronne permet de protéger la dent

C'est comme une fausse dent par dessus la dent abîmée

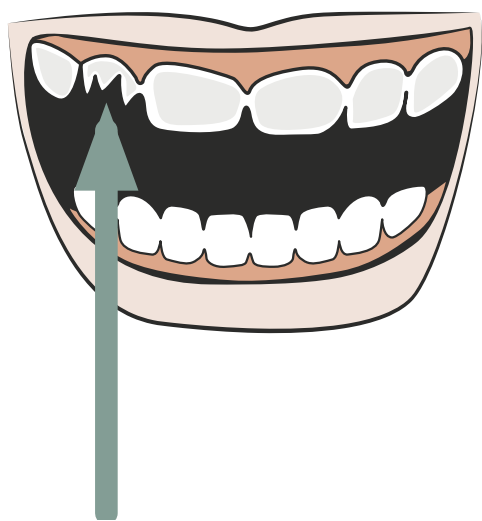

Dent abîmée

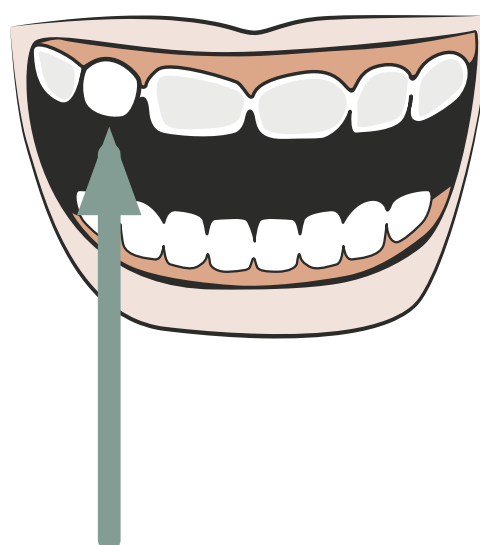

Couronne

Le dentiste lisse ma dent avec un appareil qui vibre et envoie de l'eau



Le dentiste prend la forme de ma dent

- Il met une sorte de pâte à modeler dans un petit moule

Le petit moule

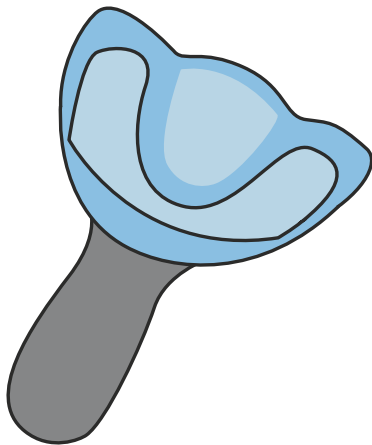



- **Le dentiste appuie très fort le moule sur mes dents**



- **Le dentiste appuie très fort le moule sur mes dents**



- **Je dois attendre pendant plusieurs minutes**



- **Le dentiste retire le moule en tirant fort**



Avec la forme de ma dent le dentiste va fabriquer la couronne



La couronne sera prête dans 15 jours

Parfois il me met une fausse dent provisoire pour protéger la dent



Je reviens chez le dentiste 15 jours après pour poser la couronne

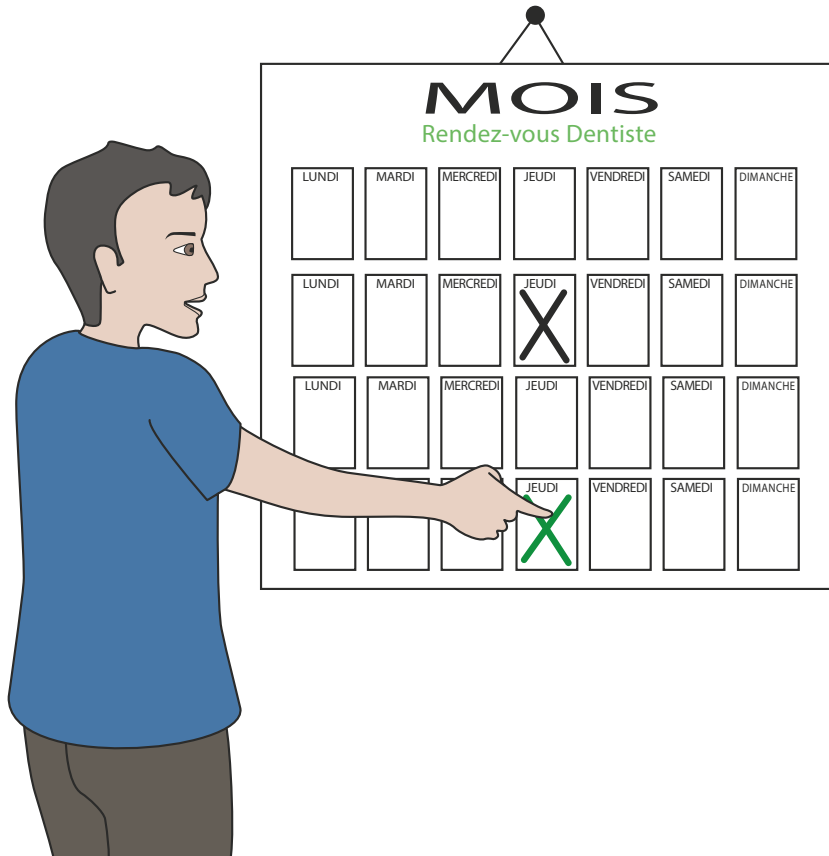

Il retire la fausse dent provisoire avec une petite pince



- **Le dentiste sèche bien ma dent**



- **Il colle la couronne sur ma dent**



Le dentiste me demande de mordre très fort sur un coton



La couronne couvre totalement ma dent

- **C'est comme une vraie dent !**

